Vert.	Anz.

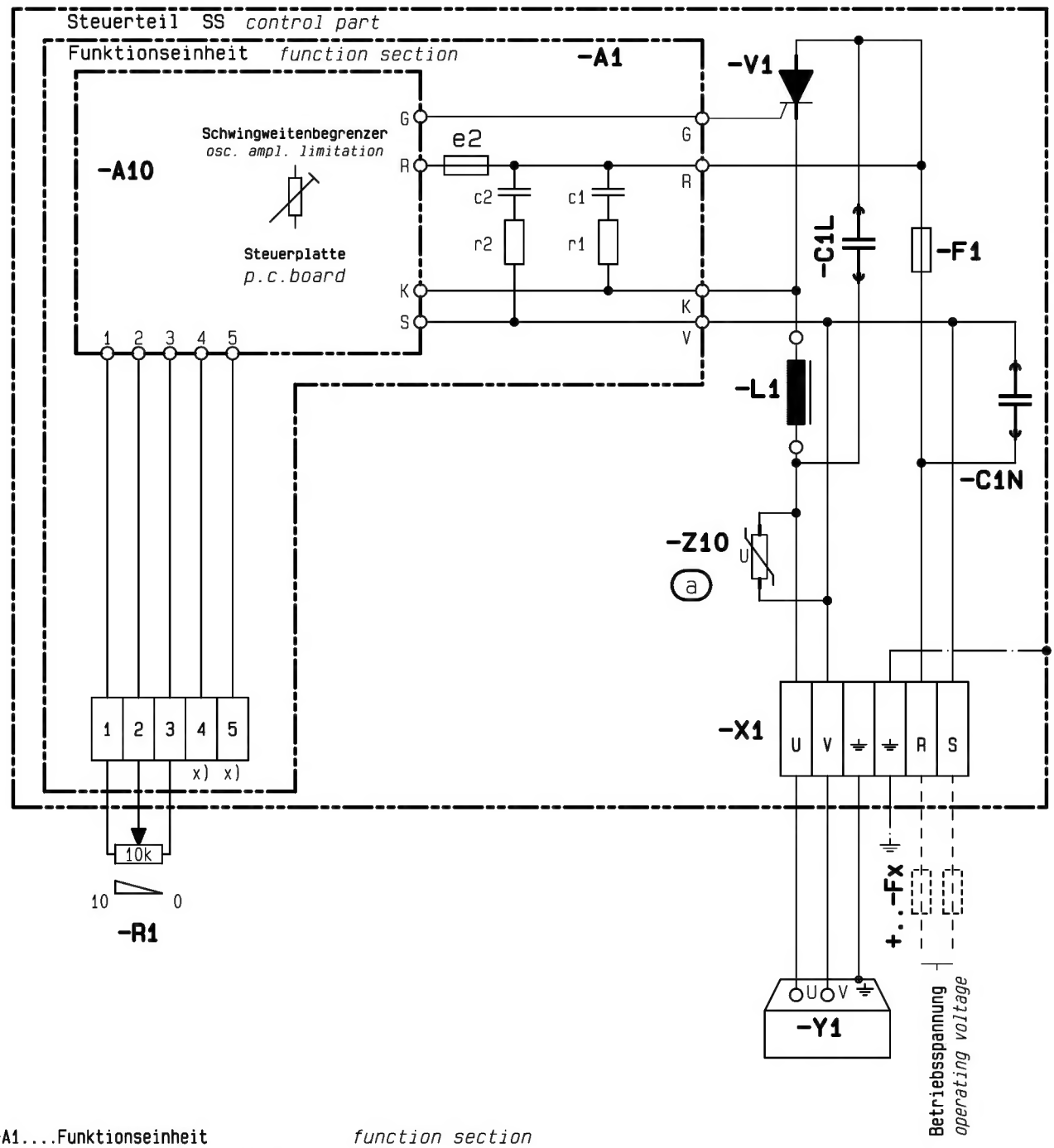

-A1....Funktionseinheit — *function section*
c1,r1..Schutzbeschaltung — *protective circuit*
c2,r2..Funkentstörung — *radio interference suppression*
e2.....Sicherung für Steuerplatte — *fuse for printed board*
-A10....Steuerplatte — *printed Board*
-C1L,N.Funkentstörkondensator — *radio shielding capacitor*
-F1....Halbleitersicherung — *semi conductor fuse*
-L1....Funkentstördrossel — *radio shielding choke*
-R1....Schwingweitensteller — *stroke adjuster*
-V1....Thyristor — *thyristor*

-X1....Anschlußklemmen — *terminal connection*
-Y1....Triebwerk — *vibrator*

+..Fx...Vorsicherungen (bauseits) — *Main fuses (by Client)*

(siehe Typenschild)
refer to type plate

mit x) bezeichnete Klemmen sind "nicht" anzuschließen *Do not connect up terminals marked by x)*

Für diese Zeichnung behalten wir uns alle Urheberrechte vor. Mißbräuchliche Verwendung, insbesondere Vervielfältigung und Weitergabe an Dritte ist nicht gestattet, dies kann zivil- und strafrechtlich geahndet werden.

Aend.						961030	Blattanzahl	Blatt Nr.	Sprache
	"a"	E/5140.4	980126	MM	Z10 Varistor hinzugefügt	Hi.	01	01	D,E

Titel: Schaltplan / **wiring diagram**

Dat. Visum: 961030 Reiter

Zg. Nr.: E403536R01